



GOBIERNO
DE ESPAÑA

MINISTERIO
DE TRANSPORTES, MOVILIDAD
Y AGENDA URBANA

DEMARCACIÓN DE CARRETERAS
DEL ESTADO EN GALICIA

ACTA DE CESIÓN DE UN TRAMO DE LA CARRETERA
DEL ESTADO AC-12 EN LA PROVINCIA DE A CORUÑA
A FAVOR DE LA COMUNIDAD AUTÓNOMA DE GALICIA



ACTA DE CESIÓN DE UN TRAMO DE LA CARRETERA DEL ESTADO AC-12 EN LA PROVINCIA DE A CORUÑA A FAVOR DE LA COMUNIDAD AUTÓNOMA DE GALICIA

En A Coruña, el 24 de agosto de 2023, en la sede de la Demarcación de Carreteras del Estado en Galicia, se procede a formalizar el acta de entrega de acuerdo con lo establecido en el *RD 596/2023 de 4 de julio, sobre el cambio de titularidad de un tramo de la carretera del Estado, AC-12, en la provincia de A Coruña a favor de la Comunidad Autónoma de Galicia, y consiguiente modificación de la Red de Carreteras del Estado* (publicado en el BOE y DOG de 2 de agosto).

De una parte, el Sr. Director de la Agencia Gallega de Infraestructuras, D. Francisco Menéndez Iglesias, en representación de la Consejería de Infraestructuras y Movilidad de la Xunta de Galicia (cesionaria), y de otra, el Sr. D. Ángel González del Río, Ingeniero Jefe de la Demarcación de Carreteras del Estado en Galicia, en representación del Ministerio de Transportes, Movilidad y Agenda Urbana de la Administración General del Estado (cedente), ambos designados para la firma del presente Acta de cesión, según consta por escrito en el Acuerdo sobre el cambio de titularidad de un tramo de la carretera del estado AC-12, en la provincia de A Coruña, a favor de la Comunidad Autónoma de Galicia, firmado el 15 de junio de 2023,

FORMALIZAN EL ACTA DE CESIÓN Y RECEPCIÓN de acuerdo con los siguientes apartados:

- a. El cambio de titularidad del tramo de carretera AC-12 entre los PP.KK. 1+600 (antes del enlace con la carretera AC-10, aproximadamente en la intersección de la Avenida de Oza con la vía de servicio del margen izquierdo), coordenadas UTM etrs89 huso 29: $x=549.344,20$ / $y= 4.799.819,86$) y 4+160 (pasado el enlace con la AC-11 en el Puente Pasaje, en la conexión con la antigua carretera autonómica AC-211), coordenadas UTM etrs89 huso 29: $x= 549.930,13$ / $y= 4.797.647,28$), a favor de la Comunidad Autónoma de Galicia.
- b. Que, de manera general, los elementos viales y no viales que se incluyen en esta cesión están delimitados por la superficie objeto de cesión recogida en los planos de esta acta. Esta superficie de cesión se sitúa a cota de la plataforma de la AC-12 que se cede, o como continuación de la superficie de esta plataforma, por lo tanto, los cruces con otras plataformas o viales a distinto nivel en los que no haya esta continuidad seguirán siendo del titular original o del cedente (p.e.: nudo vial de Casablanca con la AC-10 y nudo vial de Pasaje con la AC-11 y AC-12).



- c. De manera particular, no se incluyen en esta cesión, y además no son de titularidad del cedente, las siguientes partes:
- El enlace vial del CHUAC sobre la AC-12.
 - El enlace vial del Hospital materno-infantil bajo la AC-12.
 - Las tres pasarelas peatonales sobre la AC-12 (CHUAC, Hospital materno-infantil y Colegio de Santa María do mar)
- d. La Xunta de Galicia asume la titularidad del tramo de carretera reseñado, con todos sus elementos auxiliares, obras de paso, estructuras y sus elementos (p.e. muros), que soportan la plataforma y el tráfico de vehículos del tramo de la AC-12 que se cede, o de los viales que se incluyen con éste, así como los equipamientos y el dominio público asociado al mismo, siendo a partir del día de la fecha titular de los mismos, y consecuentemente responsable de su conservación y explotación.
- e. El cambio de titularidad del tramo de carretera AC-12 mencionado no conlleva, por parte del Ministerio de Transportes, Movilidad y Agenda Urbana transferencia alguna de medios económicos, personales o materiales a la Comunidad Autónoma de Galicia, la cual asumirá todas las competencias que dimanen de dicha titularidad y el ejercicio de las mismas a través, exclusivamente, de sus propios medios económicos, materiales y personales.
- f. El cambio de titularidad del tramo de carretera AC-12 descrito será efectivo en el momento de la firma del presente Acta, con la consiguiente exclusión del tramo de la Red de Carreteras del Estado.

Y en prueba de conformidad suscriben el presente Acta en el lugar y fecha indicados en el encabezamiento.

**EL INGENIERO JEFE DE LA DEMARCACIÓN
DE CARRETERAS DEL ESTADO EN
GALICIA**



Fdo.: Ángel González del Río

**EL DIRECTOR DE LA AGENCIA GALLEGA
DE INFRAESTRUCTURAS**



Fdo: Francisco Menéndez Iglesias

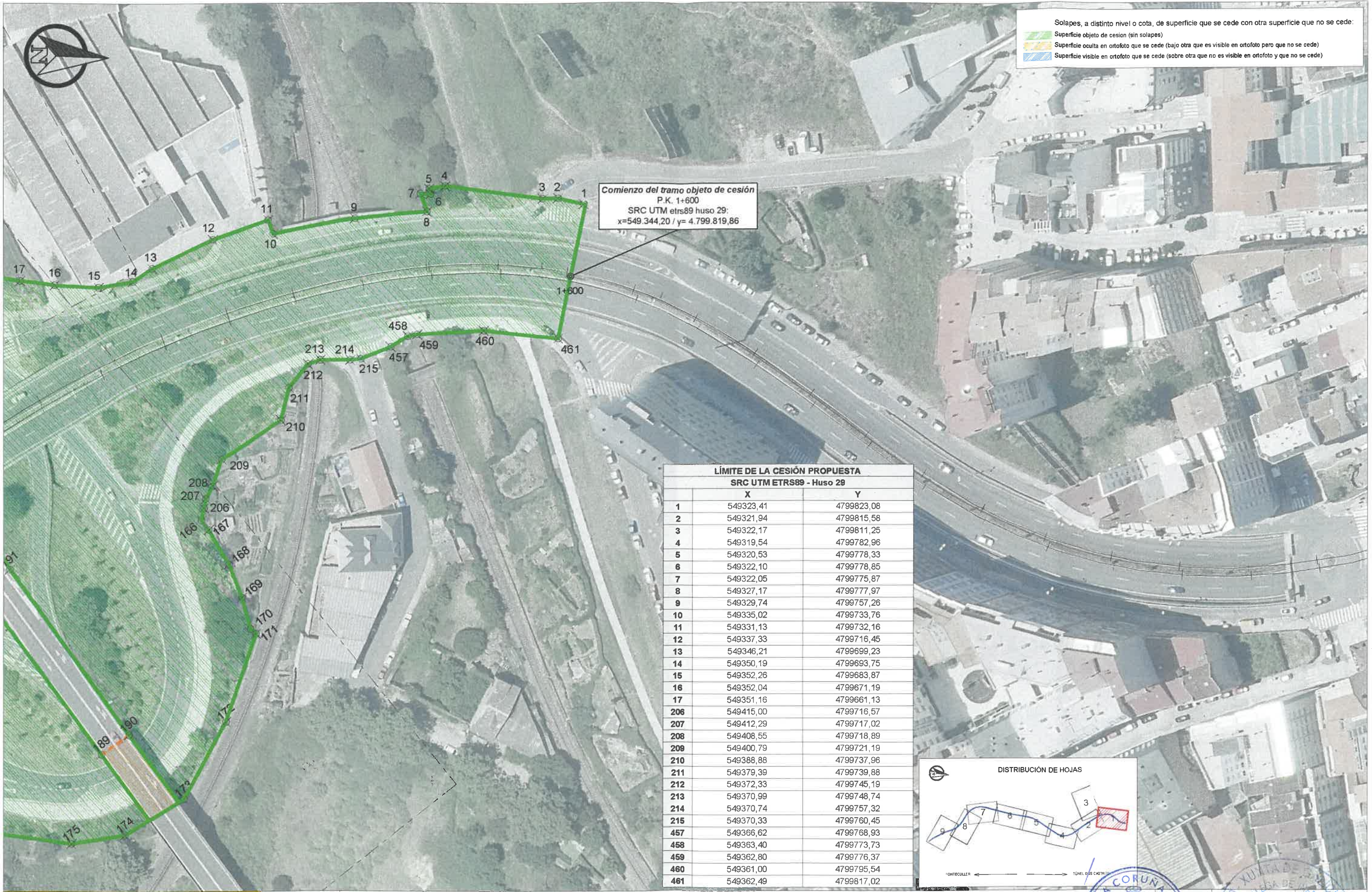

Comienzo del tramo objeto de cesión
 P.K. 1+600
 SRC UTM etrs89 huso 29:
 x=549.344,20 / y= 4.799.819,86

LÍMITE DE LA CESIÓN PROPUESTA
 SRC UTM ETRS89 - Huso 29

	X	Y
1	549323,41	4799823,08
2	549321,94	4799815,58
3	549322,17	4799811,25
4	549319,54	4799782,96
5	549320,53	4799778,33
6	549322,10	4799778,85
7	549322,05	4799775,87
8	549327,17	4799777,97
9	549329,74	4799757,26
10	549335,02	4799733,76
11	549331,13	4799732,16
12	549337,33	4799716,45
13	549346,21	4799699,23
14	549350,19	4799693,75
15	549352,26	4799683,87
16	549352,04	4799671,19
17	549351,16	4799661,13
206	549415,00	4799716,57
207	549412,29	4799717,02
208	549408,55	4799718,89
209	549400,79	4799721,19
210	549388,88	4799737,96
211	549379,39	4799739,88
212	549372,33	4799745,19
213	549370,99	4799748,74
214	549370,74	4799757,32
215	549370,33	4799760,45
457	549366,62	4799768,93
458	549363,40	4799773,73
459	549362,80	4799776,37
460	549361,00	4799795,54
461	549362,49	4799817,02

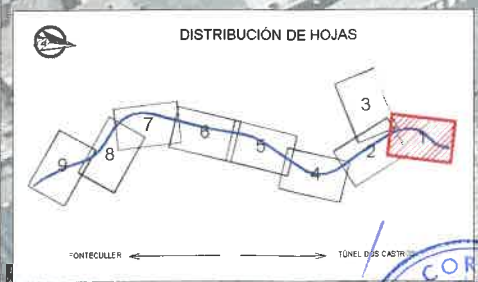

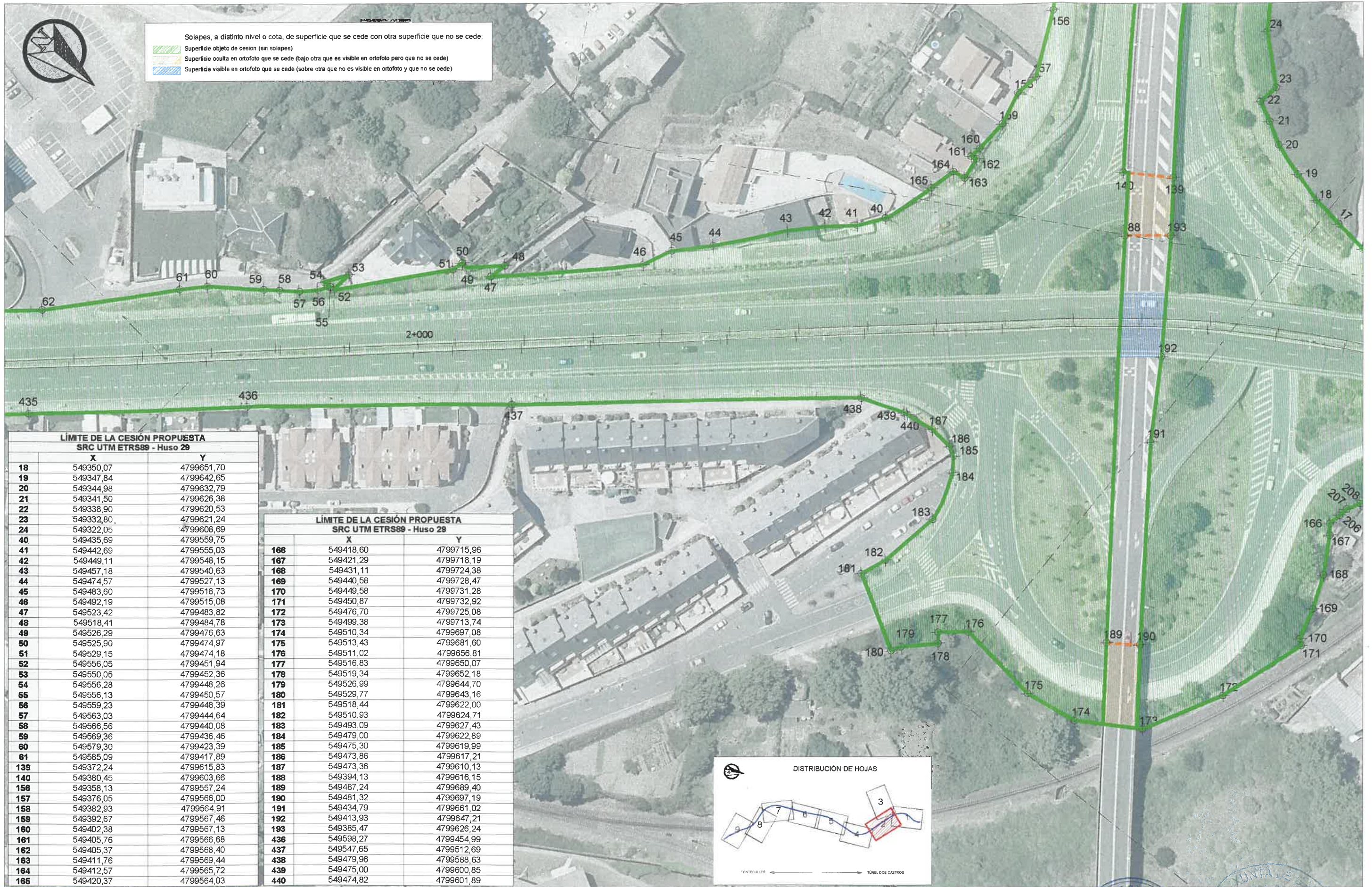

LÍMITE DE LA CESIÓN PROPUESTA SRC UTM ETRS89 - Huso 29		
	X	Y
18	549350,07	4799651,70
19	549347,84	4799642,65
20	549344,98	4799632,79
21	549341,50	4799626,38
22	549338,90	4799620,53
23	549332,80	4799621,24
24	549322,05	4799608,69
40	549435,69	4799559,75
41	549442,69	4799555,03
42	549449,11	4799548,15
43	549457,18	4799540,63
44	549474,57	4799527,13
45	549483,60	4799518,73
46	549492,19	4799515,08
47	549523,42	4799483,82
48	549518,41	4799484,78
49	549526,29	4799476,63
50	549525,90	4799474,97
51	549529,15	4799474,18
52	549556,05	4799451,94
53	549550,05	4799452,36
54	549556,28	4799448,26
55	549556,13	4799450,57
56	549559,23	4799448,39
57	549563,03	4799444,64
58	549566,56	4799440,08
59	549569,36	4799436,46
60	549579,30	4799423,39
61	549585,09	4799417,89
139	549372,24	4799615,83
140	549380,45	4799603,66
156	549358,13	4799557,24
157	549376,05	4799566,00
158	549382,93	4799564,91
159	549392,67	4799567,46
160	549402,38	4799567,13
161	549405,76	4799566,68
162	549405,37	4799568,40
163	549411,76	4799569,44
164	549412,57	4799565,72
165	549420,37	4799564,03

LÍMITE DE LA CESIÓN PROPUESTA SRC UTM ETRS89 - Huso 29		
	X	Y
166	549418,60	4799715,96
167	549421,29	4799718,19
168	549431,11	4799724,38
169	549440,58	4799728,47
170	549449,58	4799731,28
171	549450,87	4799732,92
172	549476,70	4799725,08
173	549499,38	4799713,74
174	549510,34	4799697,08
175	549513,43	4799681,60
176	549511,02	4799656,81
177	549516,83	4799650,07
178	549519,34	4799652,18
179	549526,99	4799644,70
180	549529,77	4799643,16
181	549518,44	4799622,00
182	549510,93	4799624,71
183	549493,09	4799627,43
184	549479,00	4799622,89
185	549475,30	4799619,99
186	549473,86	4799617,21
187	549473,36	4799610,13
188	549394,13	4799616,15
189	549487,24	4799689,40
190	549481,32	4799697,19
191	549434,79	4799661,02
192	549413,93	4799647,21
193	549385,47	4799626,24
436	549598,27	4799454,99
437	549547,65	4799512,69
438	549479,96	4799588,63
439	549475,00	4799600,85
440	549474,82	4799601,89

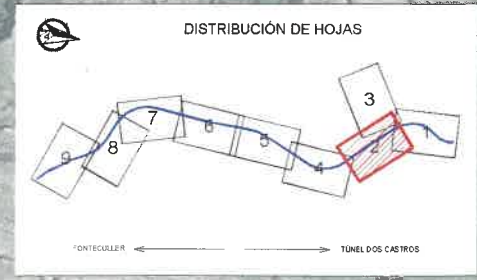

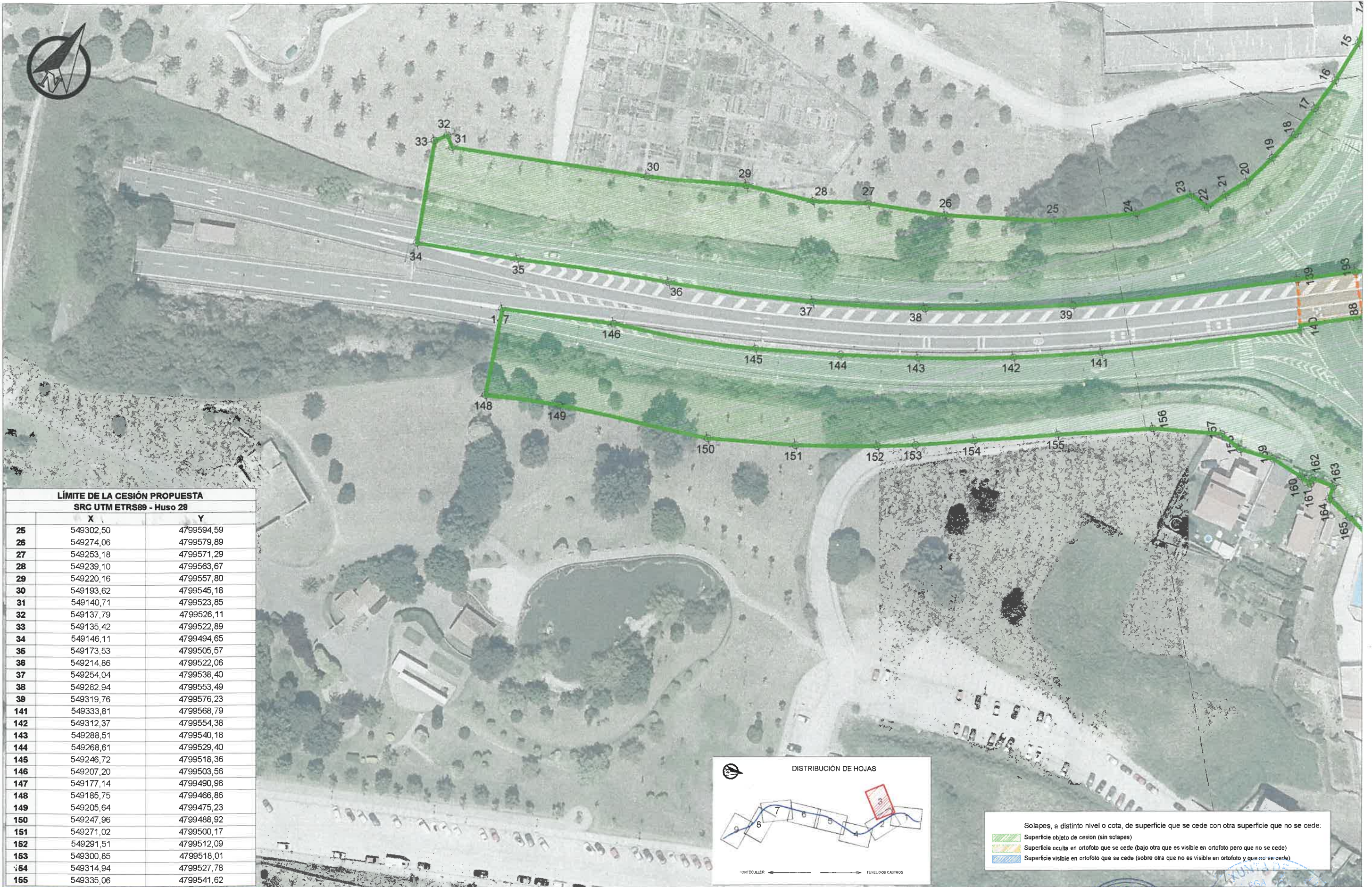

LÍMITE DE LA CESIÓN PROPUESTA
SRC UTM ETRS89 - Huso 29

	X	Y
25	549302,50	4799594,59
26	549274,06	4799579,89
27	549253,18	4799571,29
28	549239,10	4799563,67
29	549220,16	4799557,80
30	549193,62	4799545,18
31	549140,71	4799523,85
32	549137,79	4799526,11
33	549135,42	4799522,89
34	549146,11	4799494,65
35	549173,53	4799505,57
36	549214,86	4799522,06
37	549254,04	4799538,40
38	549282,94	4799553,49
39	549319,76	4799576,23
141	549333,81	4799568,79
142	549312,37	4799554,38
143	549288,51	4799540,18
144	549268,61	4799529,40
145	549246,72	4799518,36
146	549207,20	4799503,56
147	549177,14	4799490,98
148	549185,75	4799466,86
149	549205,64	4799475,23
150	549247,96	4799488,92
151	549271,02	4799500,17
152	549291,51	4799512,09
153	549300,85	4799518,01
154	549314,94	4799527,78
155	549335,06	4799541,62

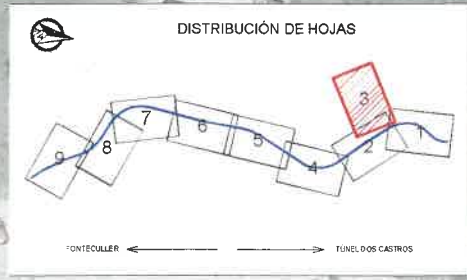

Solapes, a distinto nivel o cota, de superficie que se cede con otra superficie que no se cede:
 Superficie objeto de cesión (sin solapes)
 Superficie oculta en ortofoto que se cede (bajo otra que es visible en ortofoto pero que no se cede)
 Superficie visible en ortofoto que se cede (sobre otra que no es visible en ortofoto y que no se cede)

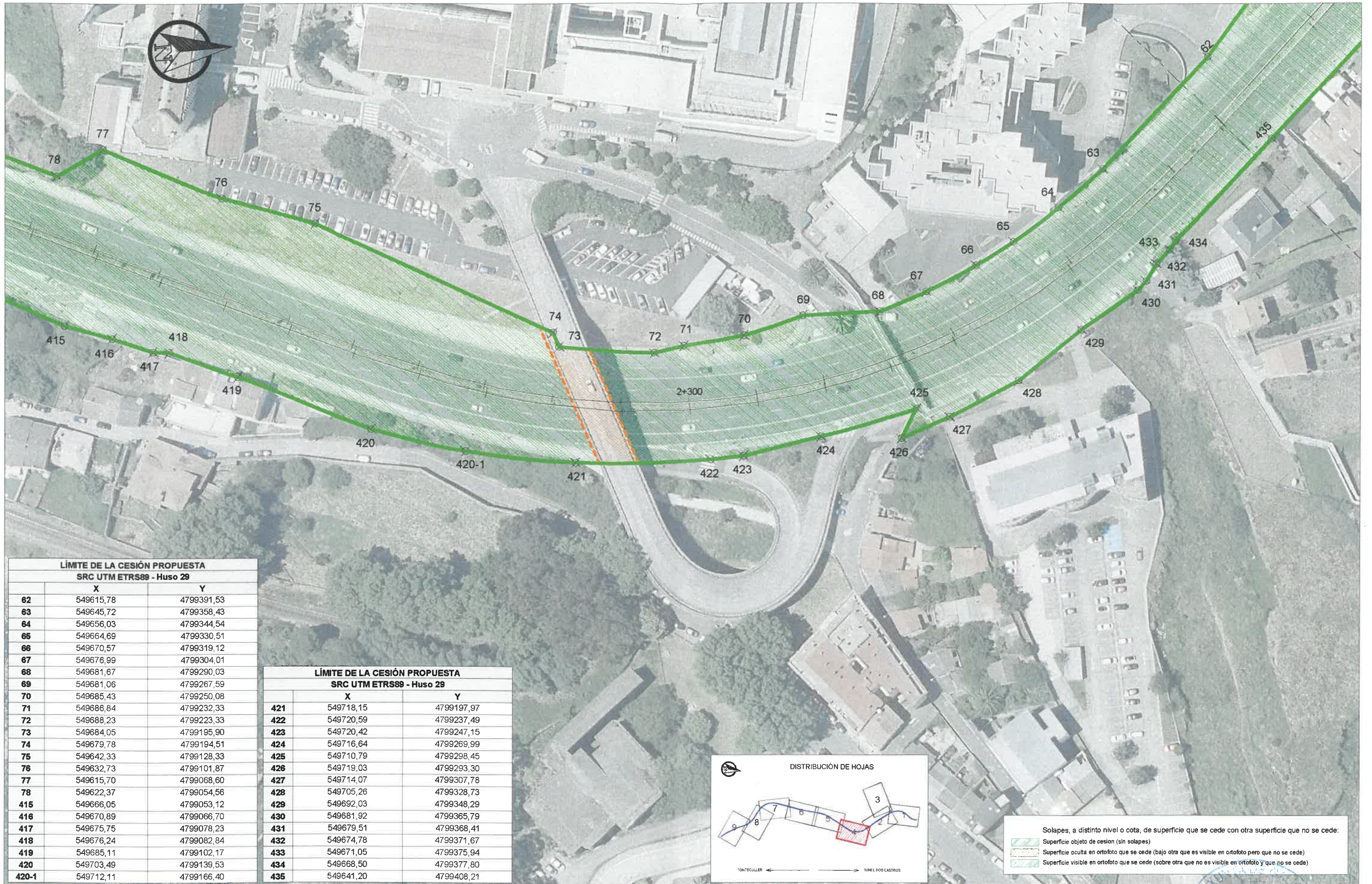

LÍMITE DE LA CESIÓN PROPUESTA SRC UTM ETRS89 - Huso 29		
	X	Y
62	549615,78	4799391,53
63	549645,72	4799358,43
64	549656,03	4799344,54
65	549664,69	4799330,51
66	549670,57	4799319,12
67	549676,99	4799304,01
68	549681,67	4799290,03
69	549681,06	4799267,59
70	549685,43	4799250,08
71	549686,84	4799232,33
72	549688,23	4799223,33
73	549684,05	4799195,90
74	549679,78	4799194,51
75	549642,33	4799128,33
76	549632,73	4799101,87
77	549615,70	4799068,60
78	549622,37	4799054,56
415	549666,05	4799053,12
416	549670,89	4799066,70
417	549675,75	4799078,23
418	549676,24	4799082,84
419	549685,11	4799102,17
420	549703,49	4799139,53
420-1	549712,11	4799166,40

LÍMITE DE LA CESIÓN PROPUESTA SRC UTM ETRS89 - Huso 29		
	X	Y
421	549718,15	4799197,97
422	549720,59	4799237,49
423	549720,42	4799247,15
424	549716,64	4799269,99
425	549710,79	4799298,45
426	549719,03	4799293,30
427	549714,07	4799307,78
428	549705,26	4799328,73
429	549692,03	4799348,29
430	549681,92	4799365,79
431	549679,51	4799368,41
432	549674,78	4799371,67
433	549671,05	4799375,94
434	549668,50	4799377,80
435	549641,20	4799408,21

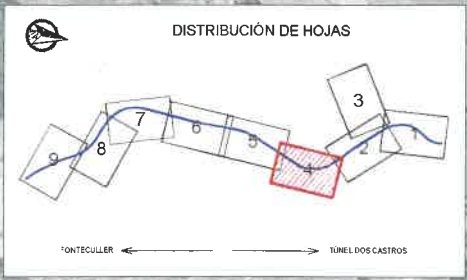

Solapes, a distinto nivel o cota, de superficie que se cede con otra superficie que no se cede:
 Superficie objeto de cesión (sin solapes)
 Superficie oculta en ortofoto que se cede (bajo otra que es visible en ortofoto pero que no se cede)
 Superficie visible en ortofoto que se cede (sobre otra que no es visible en ortofoto y que no se cede)



FECHA: 24-08-2023
 ESCALA NUMÉRICA: 1:1000
 ESCALA GRÁFICA (metros): 0 10 20
 ESCALA ORIGINAL: A3

DESIGNACIÓN DE PLANO:
DELIMITACIÓN DEL TRAMO OBJETO DE CESIÓN DE LA CARRETERA NACIONAL AC-12 A LA XUNTA DE GALICIA, ENTRE EL P.K. 1+600 Y LA CONEXIÓN CON LA CARRETERA AC-211

MUNICIPIO: A CORUÑA
 CARRETERA: AC-12
 SUPERFICIE TOTAL OBJETO DE CESIÓN: 130.455 m²
 Nº DE HOJA: 4 de 9

Handwritten signatures and official stamps, including a blue circular stamp from the 'AGENCIA GALICIA' and a blue rectangular stamp.

Solapes, a distinto nivel o cota, de superficie que se cede con otra superficie que no se cede:
 Superficie objeto de cesión (sin solapes)
 Superficie oculta en ortofoto que se cede (bajo otra que es visible en ortofoto pero que no se cede)
 Superficie visible en ortofoto que se cede (sobre otra que no es visible en ortofoto y que no se cede)

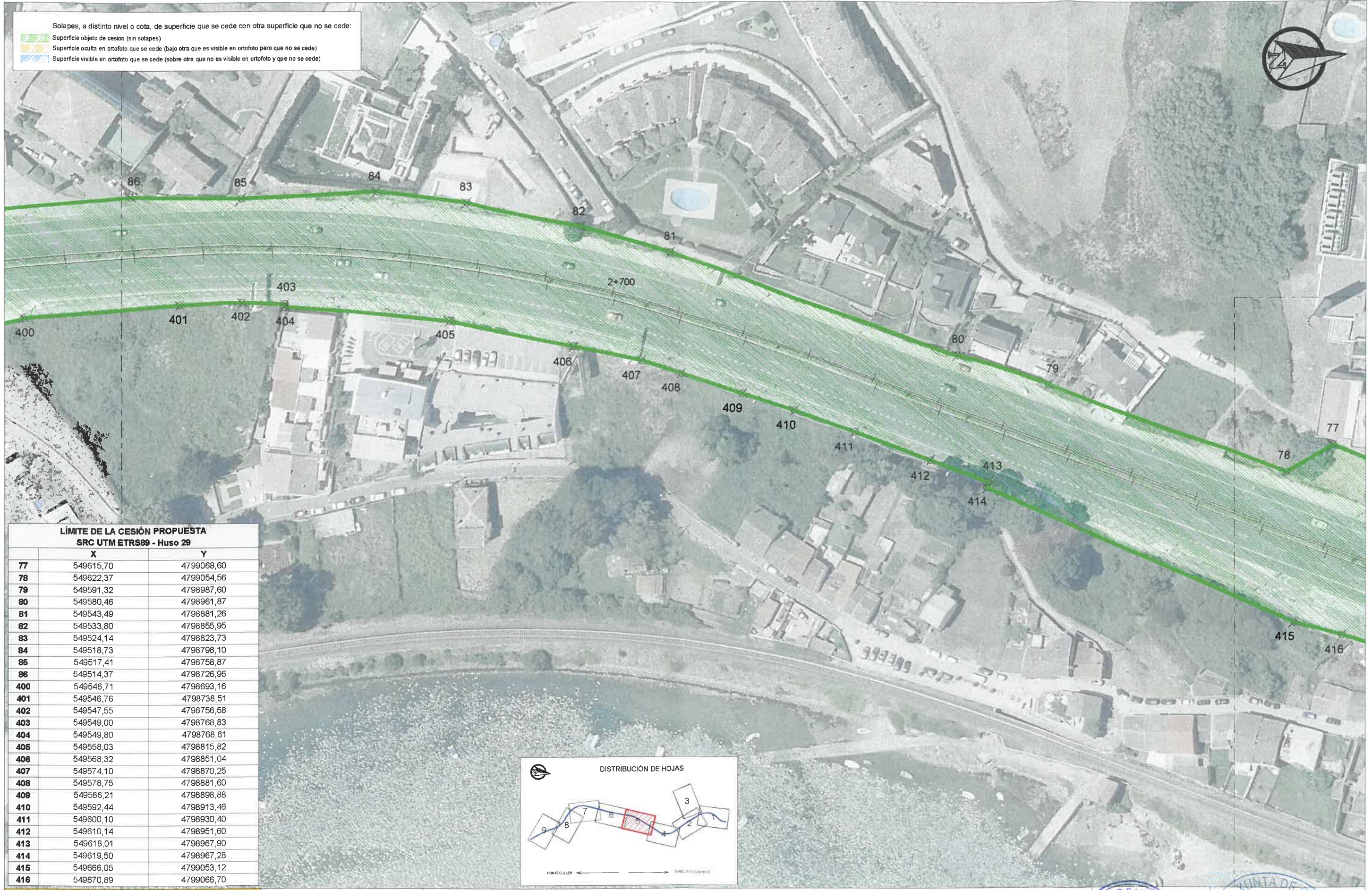
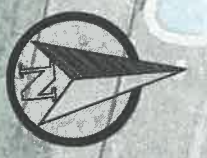

LÍMITE DE LA CESIÓN PROPUESTA
SRC UTM ETRS89 - Huso 29

	X	Y
77	549615,70	4799068,60
78	549622,37	4799054,56
79	549591,32	4798987,60
80	549580,46	4798961,87
81	549543,49	4798881,26
82	549533,80	4798855,95
83	549524,14	4798823,73
84	549518,73	4798798,10
85	549517,41	4798758,87
86	549514,37	4798726,96
400	549546,71	4798693,16
401	549546,76	4798738,51
402	549547,55	4798756,58
403	549549,00	4798768,83
404	549549,80	4798768,61
405	549558,03	4798815,82
406	549568,32	4798851,04
407	549574,10	4798870,25
408	549578,75	4798881,60
409	549586,21	4798898,88
410	549592,44	4798913,46
411	549600,10	4798930,40
412	549610,14	4798951,60
413	549618,01	4798967,90
414	549619,50	4798967,28
415	549666,05	4799053,12
416	549670,89	4799066,70

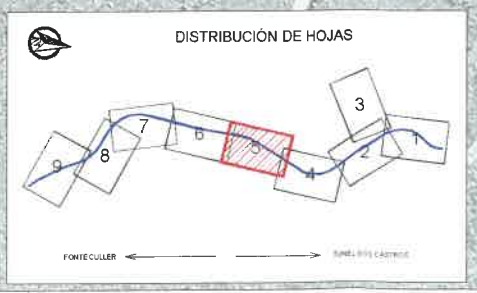

FECHA: **24-08-2023**
 ESCALA NUMÉRICA: **1:1000**
 ESCALA ORIGINAL: A3
 ESCALA GRÁFICA (metros): **0 10 20**

DESIGNACIÓN DE PLANO:
DELIMITACIÓN DEL TRAMO OBJETO DE CESIÓN DE LA CARRETERA NACIONAL AC-12 A LA XUNTA DE GALICIA, ENTRE EL P.K. 1+600 Y LA CONEXIÓN CON LA CARRETERA AC-211

MUNICIPIO: **A CORUÑA**
 MINISTERIO DE TRANSPORTES, MOVILIDAD Y AGENDA URBANA
 CARRETERA: **AC-12**
 SUPERFICIE TOTAL OBJETO DE CESIÓN: **130.455 m²**
 Nº DE HOJA: **5 de 9**

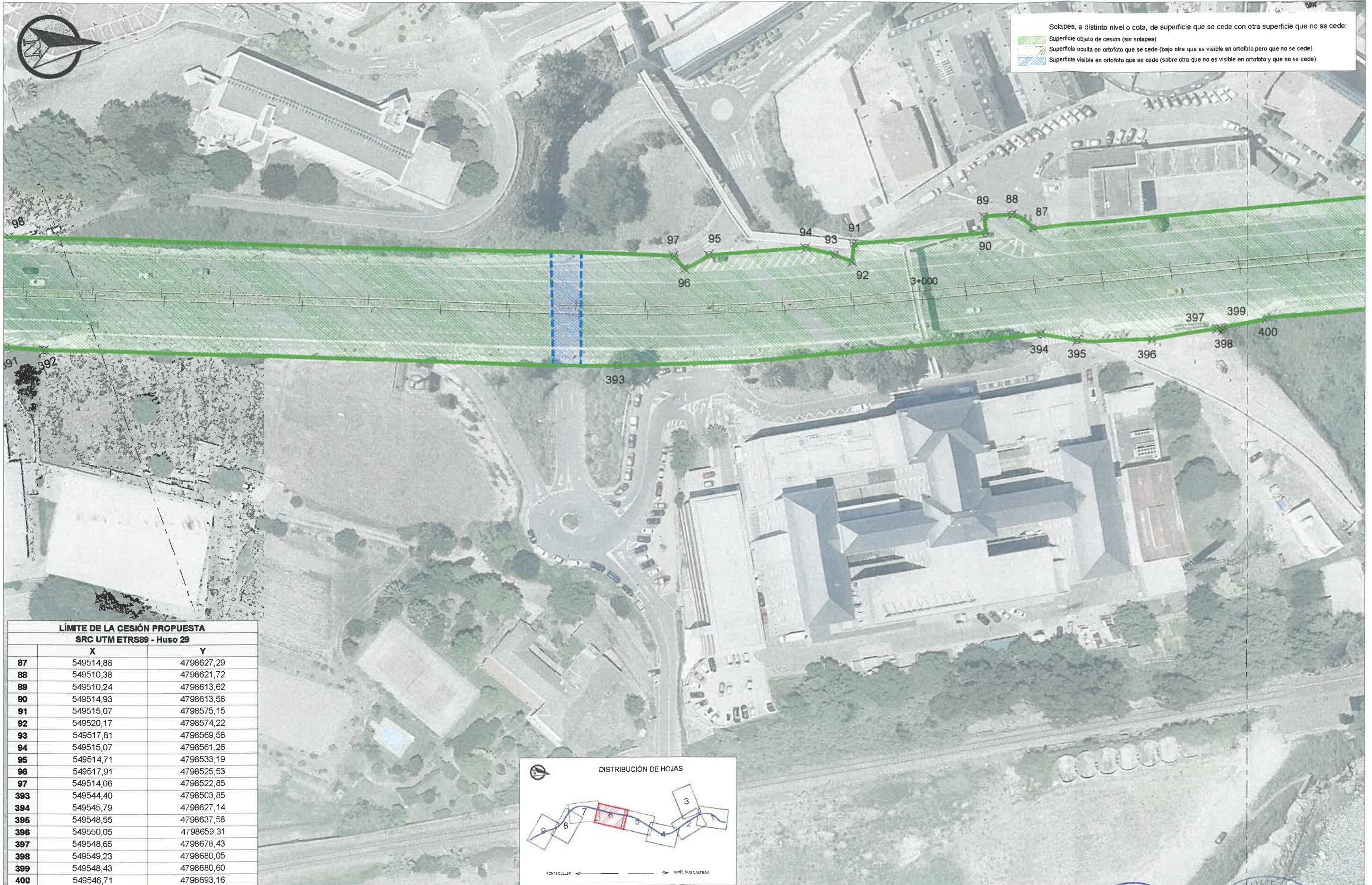

Solapes, a distinto nivel o cota, de superficie que se cede con otra superficie que no se cede:
 Superficie objeto de cesión (sin solapes)
 Superficie oculta en ortofoto que se cede (bajo otra que es visible en ortofoto pero que no se cede)
 Superficie visible en ortofoto que se cede (sobre otra que no es visible en ortofoto y que no se cede)

LÍMITE DE LA CESIÓN PROPUESTA
SRC UTM ETRS89 - Huso 29

	X	Y
87	549514,88	4798627,29
88	549510,38	4798621,72
89	549510,24	4798613,62
90	549514,93	4798613,58
91	549515,07	4798575,15
92	549520,17	4798574,22
93	549517,81	4798569,58
94	549515,07	4798561,26
95	549514,71	4798533,19
96	549517,91	4798525,53
97	549514,06	4798522,85
393	549544,40	4798503,85
394	549545,79	4798627,14
395	549548,55	4798637,58
396	549550,05	4798659,31
397	549548,65	4798678,43
398	549549,23	4798680,05
399	549548,43	4798680,60
400	549546,71	4798693,16

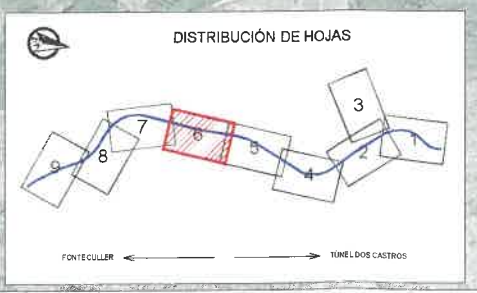

GOBIERNO DE ESPAÑA
 MINISTERIO DE TRANSPORTES, MOVILIDAD Y AGENDA URBANA

FECHA: **24-08-2023**
 ESCALA NUMÉRICA: **1:1000**
 ESCALA ORIGINAL: A3
 ESCALA GRÁFICA (metros):
 0 10 20

DESIGNACIÓN DE PLANO:
DELIMITACIÓN DEL TRAMO OBJETO DE CESIÓN DE LA CARRETERA NACIONAL AC-12 A LA XUNTA DE GALICIA, ENTRE EL P.K. 1+600 Y LA CONEXIÓN CON LA CARRETERA AC-211

MUNICIPIO UNO: **A CORUÑA**
 CARRETERA: **AC-12**
 SUPERFICIE TOTAL OBJETO DE CESIÓN: **130.455 m²**
 Nº DE HOJA: **6 de 9**



Solapes, a distinto nivel o cota, de superficie que se cede con otra superficie que no se cede:
 Superficie objeto de cesión (sin solapes)
 Superficie oculta en ortofoto que se cede (bajo otra que es visible en ortofoto pero que no se cede)
 Superficie visible en ortofoto que se cede (sobre otra que no es visible en ortofoto y que no se cede)

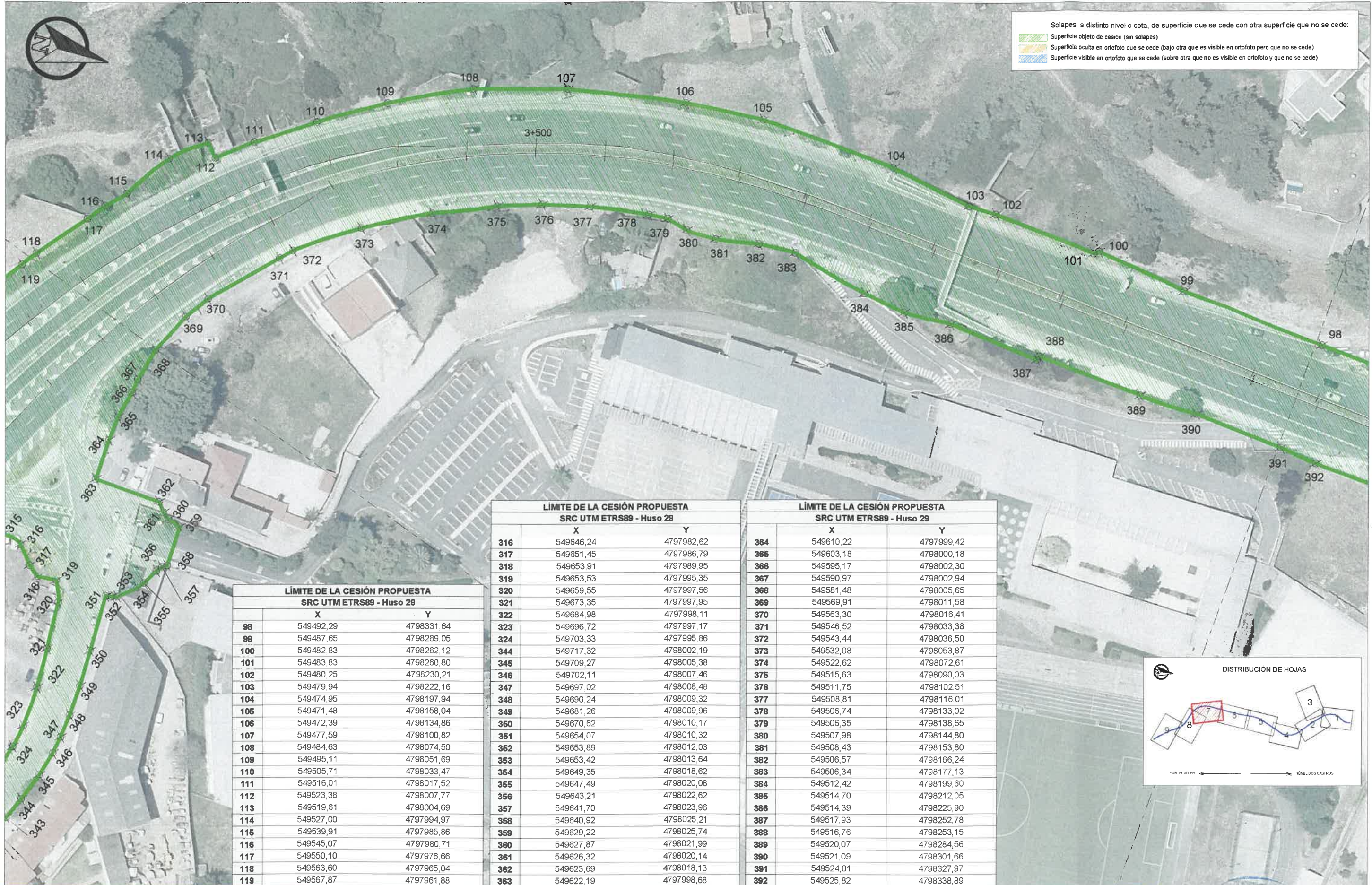

LÍMITE DE LA CESIÓN PROPUESTA SRC UTM ETRS89 - Huso 29		
	X	Y
98	549492,29	4798331,64
99	549487,65	4798289,05
100	549482,83	4798262,12
101	549483,83	4798260,80
102	549480,25	4798230,21
103	549479,94	4798222,16
104	549474,95	4798197,94
105	549471,48	4798158,04
106	549472,39	4798134,86
107	549477,59	4798100,82
108	549484,63	4798074,50
109	549495,11	4798051,69
110	549505,71	4798033,47
111	549516,01	4798017,52
112	549523,38	4798007,77
113	549519,61	4798004,69
114	549527,00	4797994,97
115	549539,91	4797985,86
116	549545,07	4797980,71
117	549550,10	4797976,66
118	549563,60	4797965,04
119	549567,87	4797961,88

LÍMITE DE LA CESIÓN PROPUESTA SRC UTM ETRS89 - Huso 29		
	X	Y
316	549646,24	4797982,62
317	549651,45	4797986,79
318	549653,91	4797989,95
319	549653,53	4797995,35
320	549659,55	4797997,56
321	549673,35	4797997,95
322	549684,98	4797998,11
323	549696,72	4797997,17
324	549703,33	4797995,86
344	549717,32	4798002,19
345	549709,27	4798005,38
346	549702,11	4798007,46
347	549697,02	4798008,48
348	549690,24	4798009,32
349	549681,26	4798009,96
350	549670,62	4798010,17
351	549654,07	4798010,32
352	549653,89	4798012,03
353	549653,42	4798013,64
354	549649,35	4798018,62
355	549647,49	4798020,08
356	549643,21	4798022,62
357	549641,70	4798023,96
358	549640,92	4798025,21
359	549629,22	4798025,74
360	549627,87	4798021,99
361	549626,32	4798020,14
362	549623,69	4798018,13
363	549622,19	4797998,68

LÍMITE DE LA CESIÓN PROPUESTA SRC UTM ETRS89 - Huso 29		
	X	Y
364	549610,22	4797999,42
365	549603,18	4798000,18
366	549595,17	4798002,30
367	549590,97	4798002,94
368	549581,48	4798005,65
369	549569,91	4798011,58
370	549563,30	4798016,41
371	549546,52	4798033,38
372	549543,44	4798036,50
373	549532,08	4798053,87
374	549522,62	4798072,61
375	549515,63	4798090,03
376	549511,75	4798102,51
377	549508,81	4798116,01
378	549506,74	4798133,02
379	549506,35	4798138,65
380	549507,98	4798144,80
381	549508,43	4798153,80
382	549506,57	4798166,24
383	549506,34	4798177,13
384	549512,42	4798199,60
385	549514,70	4798212,05
386	549514,39	4798225,90
387	549517,93	4798252,78
388	549516,76	4798253,15
389	549520,07	4798284,56
390	549521,09	4798301,66
391	549524,01	4798327,97
392	549525,82	4798338,89

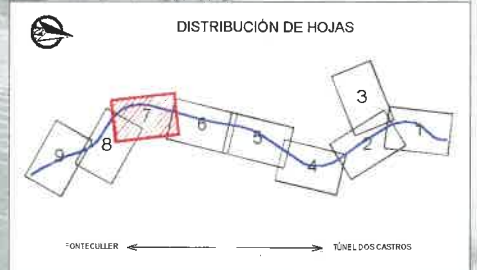

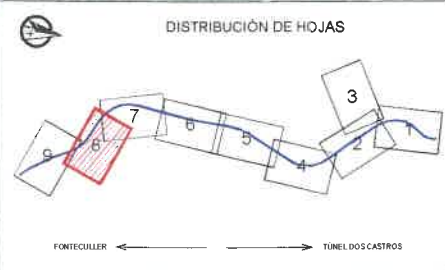
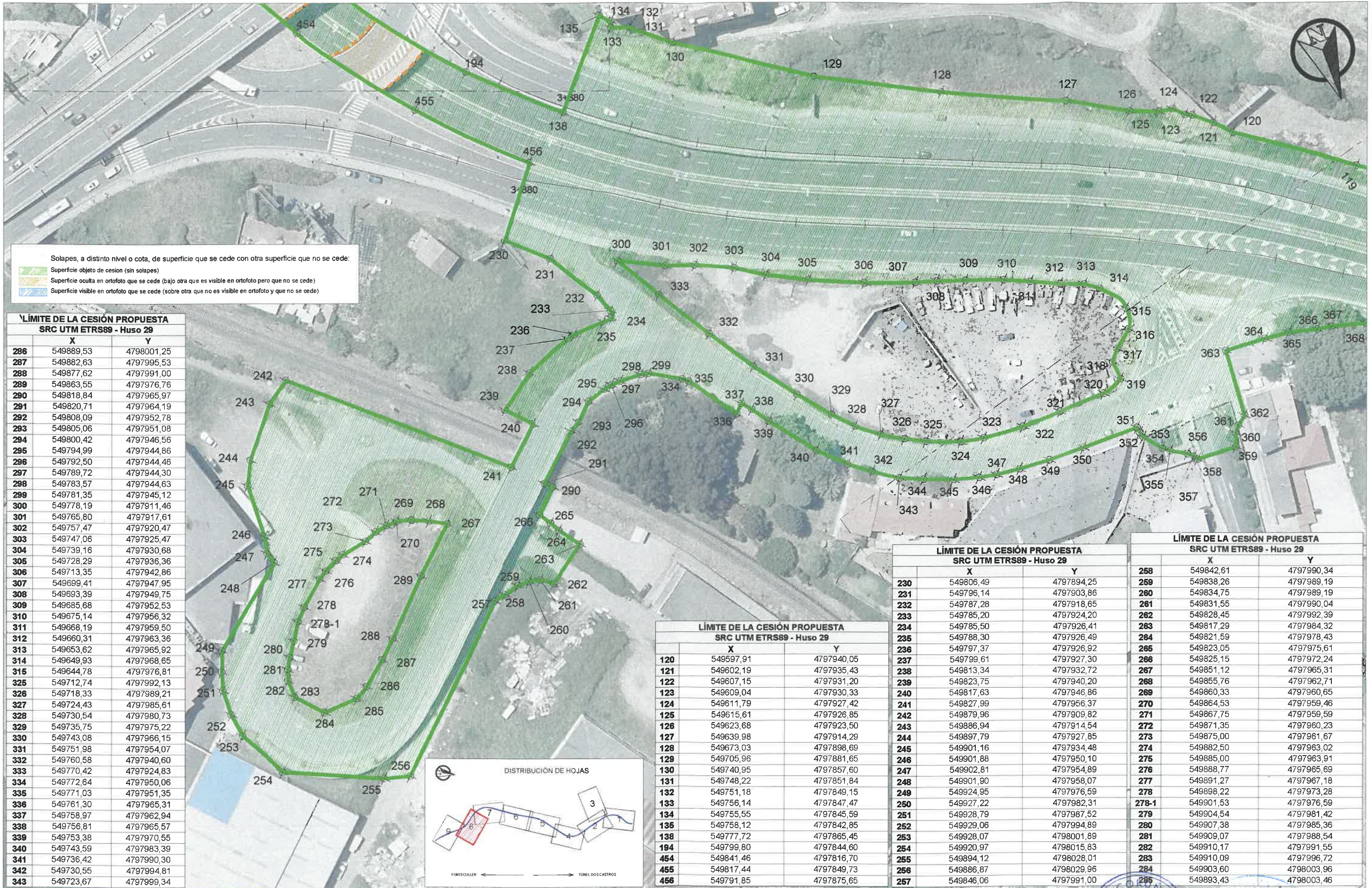

Solapes, a distinto nivel o cota, de superficie que se cede con otra superficie que no se cede:
 Superficie objeto de cesión (sin solapes)
 Superficie oculta en ortofoto que se cede (bajo otra que es visible en ortofoto pero que no se cede)
 Superficie visible en ortofoto que se cede (sobre otra que no es visible en ortofoto y que no se cede)



Fin del tramo objeto de cesión
 P.K. 4+160
 SRC UTM etrs89 huso 29:
 x= 549.930,13 / y= 4.797.647,28

LÍMITE DE LA CESIÓN PROPUESTA
 SRC UTM ETRS89 - Huso 29

	X	Y
195	549831,89	4797799,42
196	549865,38	4797728,29
197	549858,78	4797724,62
198	549869,01	4797707,45
199	549872,62	4797701,88
200	549871,29	4797698,87
201	549894,59	4797661,93
202	549898,05	4797658,08
203	549914,01	4797648,20
204	549911,66	4797637,10
205	549914,82	4797636,38
444	549943,17	4797656,56
445	549930,05	4797676,54
446	549932,36	4797677,24
447	549899,74	4797725,20
448	549896,79	4797728,98
449	549891,88	4797729,36
450	549886,54	4797740,06
451	549883,50	4797748,86
452	549876,14	4797745,74
453	549863,11	4797774,29
454	549841,46	4797816,70

