

ACTA DE ENTREGA A PROL DO CONCELLO DE PADRENDA DE DOUS TREITOS ANTIGOS DA ESTRADA OU-801, XUNTO CO SEU DOMINIO PÚBLICO VIARIO E DA FRANXA DE DOMINIO PÚBLICO VIARIO DENOMINADA ÁREA RECREATIVA DA AGRA

COMPARECE

Dunha parte, Joaquín Macho Canales, secretario xeral técnico da Consellería de Infraestruturas e Mobilidade da Xunta de Galicia, por delegación da conselleira en virtude da Orde de 7 de setembro de 2017 (DOG 20/09/2017) en representación desta consellería.

Doutra parte, Manuel Pérez Pereira, na súa condición de alcalde do Concello de Padrenda, en representación desta entidade.

EXPOÑEN

Que o Concello de Padrenda solicitou á Axencia Galega de Infraestruturas o cambio de titularidade de varios terreos sobrantes localizados no núcleo da Agra, na confluencia das estradas autonómicas OU-801, OU-410 e OU-412, nos cales se localiza un parque infantil e unha área de recreo, cunha superficie de 2.360 m².

Mediante o Decreto 11/2023, do 29 de xaneiro, (DOG do 1 de febreiro de 2023), a Comunidade Autónoma de Galicia aprobou o cambio de titularidade de dous treitos antigos da estrada OU-801, xunto co seu dominio público viario e a franxa de dominio público viario denominada área recreativa da Agra.



ACORDOS ADOPTADOS

De conformidade co artigo 18.6 do Decreto 66/2016, do 26 de maio, polo que se aproba o regulamento xeral de estradas de Galicia, formalízase o cambio de titularidade a favor do Concello de Padrenda de:

Denominación	PQ. da conexión	Coordenadas UTM (ETRS89 fuso 29)	PQ. da conexión	Coordenadas UTM (ETRS89 fuso 29)	Lonx aprox. (m)	Superficie DPV (m ²)
Treito antigo da OU-801 (V-18)	22+890 MD	x= 567.538 y= 4.667.042	22+970 MD	x= 567.600 y=4.666.995	107	1.356
Treito antigo da OU-801 (V-19)	23+210 MD	x= 567.579 y= 4.666.827	23+420 MD	x= 567.396 y= 4.666.778	220	2.163
Franxa de DPV "Área recreativa da Agra"	23+050 ME da OU-801	x= 567.659 y=4.666.953	23+120 ME da OU-801	x= 567.662 y= 4.666.881	-	2.360

O que en proba de conformidade asinan electronicamente,

A CONSELLEIRA DE INFRAESTRUTURAS
E MOBILIDADE P.D (Orde de 7 de
setembro de 2017 (DOG 20/09/201) O
SECRETARIO XERAL

O ALCALDE DO CONCELLO DE
PADRENDA

Joaquín Macho Canales

Manuel Pérez Pereira

ANEXO I . PLANOS



564.000

566.000

568.000

570.000

Transferencia a prol do Concello de Padrenda dunha franxa de DPV e dous treitos antigos da OU-801 xunto co seu DPV no lugar de "A Agra"

- Eixo viario transferido ao Concello
- Eixo viario transferido anteriormente a Concello
- Eixo viario autonómico
- ✕ Fito quilométrico autonómico
- Límite municipal do Concello de Padrenda

4.672.000

4.672.000

4.670.000

4.670.000

4.668.000

4.668.000

4.666.000

4.666.000

4.664.000

4.664.000

4.662.000

4.662.000

Nº	CLAVE	Treito a transferir	Lonx.
V-18	OU-801a	Treito antigo: Pks 22+890 MD a 22+970 MD	0,107 km
V-19	OU-801a	Treito antigo: Pks 23+210 MD a 23+420 MD	0,220 km

Nº	Superficie orientativa DPV a transferir	Área
V-18	Treito antigo: Pks 22+890 MD a 22+970 MD OU-801	1356 m ²
F-2	Franxa Área recreativa de "A Agra": Pks 23+050 ME a 23+120 ME OU-801	2360 m ²
V-19	Treito antigo: Pks 23+210 MD a 23+420 MD	2163 m ²

1:50.000

564.000

566.000

568.000

570.000

JTM ETRS89 huso29

Cartografía IGN © INSTITUTO GEOGRÁFICO NACIONAL DE ESPAÑA



Transferencia a prol do Concello de Padrenda dunha franxa de DPV e dous treitos antigos da OU-801 xunto co seu DPV no lugar de "A Agra"

- Eixo viario transferido ao Concello
- Superficie orientativa de DPV transferida ao Concello (deslinde SP-OU)
- Puntos quilométricos
- Límite orientativo do DPV actual da OU-801 segundo o SP-OU
- Eixo viario autonómico
- Fito quilométrico autonómico

Nº	Superficie orientativa de DPV a transferir	Área
V-18	Treito antigo: Pks 22+890 MD a 22+970 MD OU-801	1356 m2

Nº	CLAVE	Treito a transferir	Lonx.
V-18	OU-801a	Treito antigo: Pks 22+890 MD a 22+970 MD	0,107 km

1:750

P.K. ou Inicio/Final da transferencia	UTM X	UTM Y
Pk 22+890 MD	567.538	4.667.042
Pk 22+970 MD	567.600	4.666.995

CVE: 51kqUP3BIAb1
Verificación: <https://sede.xunta.gal/cve>



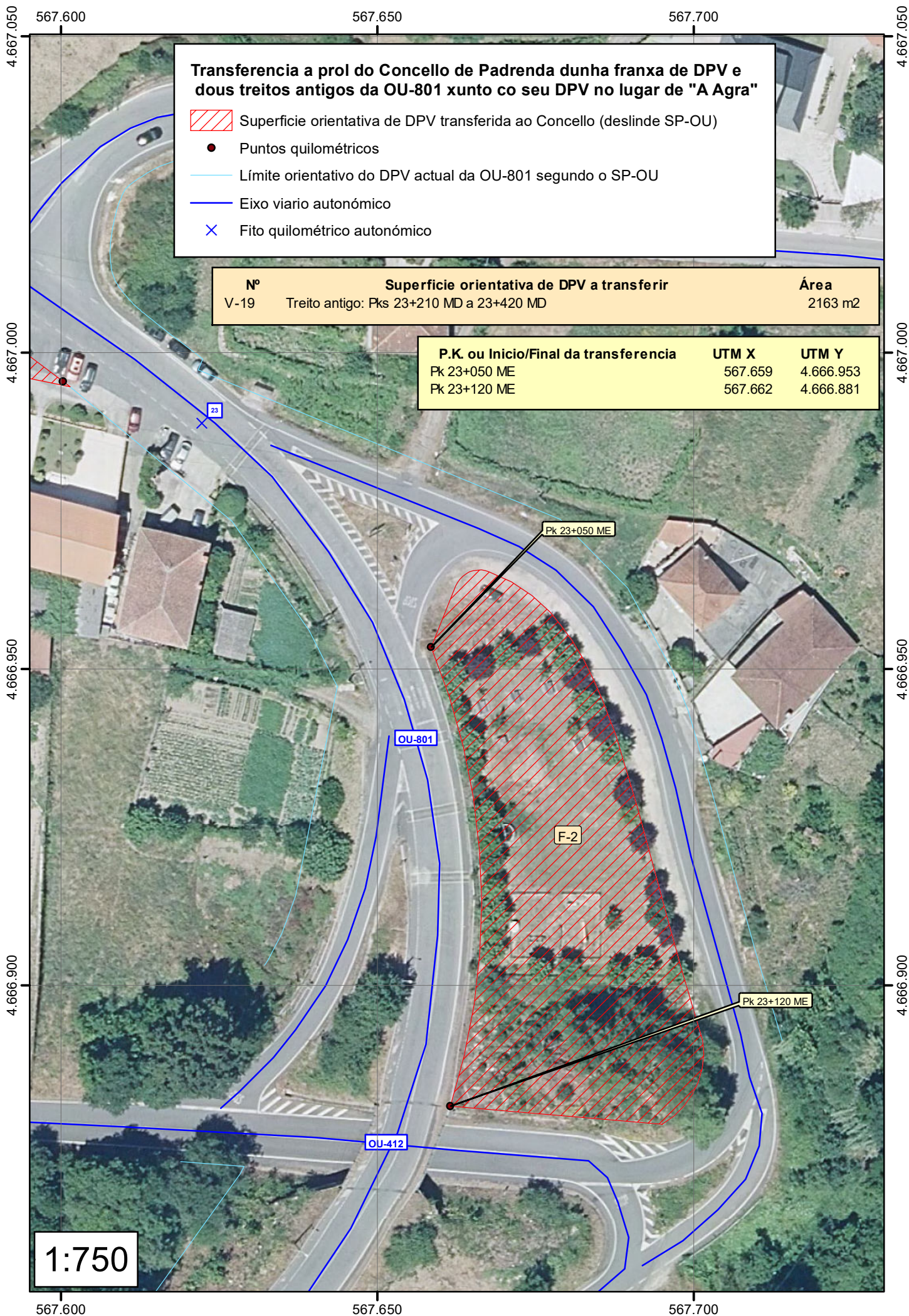

Transferencia a prol do Concello de Padrenda dunha franxa de DPV e dous treitos antigos da OU-801 xunto co seu DPV no lugar de "A Agra"

- Superficie orientativa de DPV transferida ao Concello (deslinde SP-OU)
- Puntos quilométricos
- Límite orientativo do DPV actual da OU-801 segundo o SP-OU
- Eixo viario autonómico
- Fito quilométrico autonómico

Nº	Superficie orientativa de DPV a transferir	Área
V-19	Treito antigo: Pks 23+210 MD a 23+420 MD	2163 m2

P.K. ou Inicio/Final da transferencia	UTM X	UTM Y
Pk 23+050 ME	567.659	4.666.953
Pk 23+120 ME	567.662	4.666.881

1:750

CVE: 5rkoUP3BIAp1
Verificación: <https://sede.xunta.gal/cve>



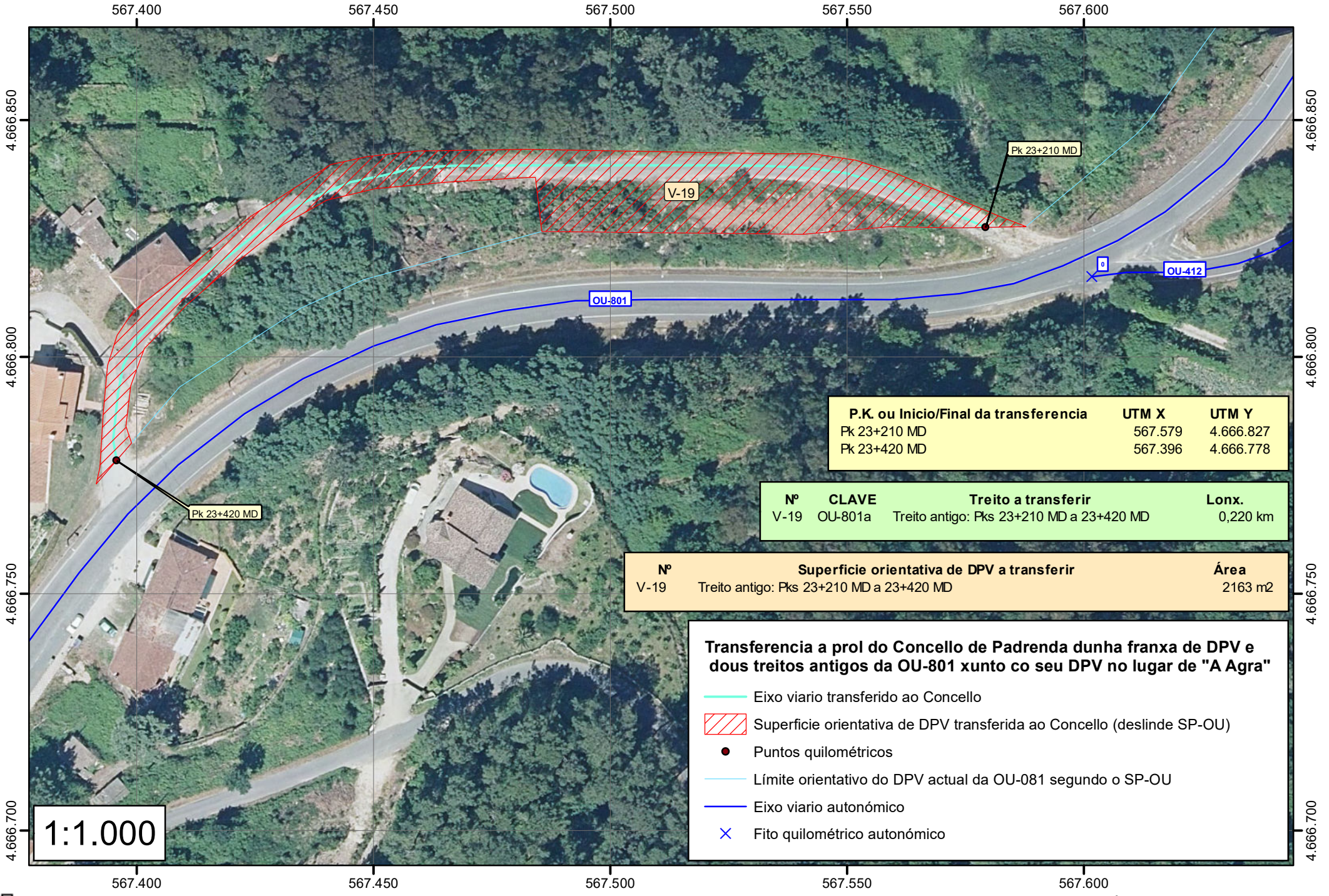

P.K. ou Inicio/Final da transferencia	UTM X	UTM Y
Pk 23+210 MD	567.579	4.666.827
Pk 23+420 MD	567.396	4.666.778

Nº	CLAVE	Treito a transferir	Lonx.
V-19	OU-801a	Treito antigo: Pks 23+210 MD a 23+420 MD	0,220 km

Nº	Superficie orientativa de DPV a transferir	Área
V-19	Treito antigo: Pks 23+210 MD a 23+420 MD	2163 m2

Transferencia a prol do Concello de Padrenda dunha franxa de DPV e dous treitos antigos da OU-801 xunto co seu DPV no lugar de "A Agra"

- Eixo viario transferido ao Concello
- Superficie orientativa de DPV transferida ao Concello (deslinde SP-OU)
- Puntos quilométricos
- Límite orientativo do DPV actual da OU-081 segundo o SP-OU
- Eixo viario autonómico
- X Fito quilométrico autonómico

CVE: 51kciUP3BIAb1
 Verificación: <https://sede.xunta.gal/cve>



567.200

567.400

567.600

567.800

Transferencia a prol do Concello de Padrenda dunha franxa de DPV e dous treitos antigos da OU-801 xunto co seu DPV no lugar de "A Agra"

- Eixo viario transferido ao Concello
- Superficie orientativa do DPV transferido ao Concello (deslinde SP-OU)
- Puntos quilométricos
- Eixo viario autonómico
- ✕ Fito quilométrico autonómico

4.667.200

4.667.200

4.667.000

4.667.000

4.666.800

4.666.800

4.666.600

4.666.600

4.666.400

4.666.400

P.K. ou Inicio/Final da transferencia	UTM X	UTM Y
Pk 22+890 MD	567.538	4.667.042
Pk 22+970 MD	567.600	4.666.995
Pk 23+050 ME	567.659	4.666.953
Pk 23+120 ME	567.662	4.666.881
Pk 23+210 MD	567.579	4.666.827
Pk 23+420 MD	567.396	4.666.778

Nº	CLAVE	Treito a transferir	Lonx.
V-18	OU-801a	Treito antigo: Pks 22+890 MD a 22+970 MD	0,107 km
V-19	OU-801a	Treito antigo: Pks 23+210 MD a 23+420 MD	0,220 km

Nº	Superficie orientativa DPV a transferir	Área
V-18	Treito antigo: Pks 22+890 MD a 22+970 MD OU-801	1356 m2
F-2	Franxa Área recreativa de "A Agra": Pks 23+050 ME a 23+120 ME OU-801	2360 m2
V-19	Treito antigo: Pks 23+210 MD a 23+420 MD	2163 m2

1:4.000

567.200

567.400

567.600

567.800

CVE: 5rkoUP3BIAp1
Verificación: <https://sede.xunta.gal/cve>



UTM ETRS89 huso29