

**ACTA DE ENTREGA A PROL DO CONCELLO DE VEEA DUN TREITO ANTIGO
DA ESTRADA AUTONÓMICA OU-540**

COMPARECE

Dunha parte, Joaquín Macho Canales, secretario xeral técnico da Consellería de Infraestruturas e Mobilidade da Xunta de Galicia, por delegación da conselleira en virtude da Orde de 7 de setembro de 2017 (DOG 20/09/2017) en representación desta consellería.

Doutra parte, José Antonio Pérez Valado, na súa condición de alcalde do Concello de Vereá, en representación desta entidade.

EXPOÑEN

Que o Concello de Vereá solicitou a cesión da área recreativa da capela da Ascensión, situada na marxe esquerda dun antigo treito da estrada autonómica OU-540, para realizar obras de mellora e acondicionamento.

O treito antigo da estrada OU-540 é un resto aproximadamente de 123 metros de lonxitude, moi preto do tronco principal que xa está acondicionado como área de descanso e recreativa, carecendo de funcionalidade dentro da Rede autonómica de estradas de Galicia.

Mediante o Decreto 8/2022, do 27 de xaneiro, (DOG do 8 de febreiro de 2022), a Comunidade Autónoma de Galicia aprobou o cambio de titularidade do treito antigo da estrada autonómica OU-540.



ACORDOS ADOPTADOS

De conformidade co artigo 18.6 do Decreto 66/2016, do 26 de maio, polo que se aproba o regulamento xeral de estradas de Galicia, formalízase o cambio de titularidade a favor do Concello de Vereá de:

Denominación	PQ _i de conexión	Coordenadas	PQ _f de conexión	Coordenadas	Marxe	Lonx. (m)
		UTM (ETRS89) huso 29		UTM (ETRS89) huso 29		
Treito antigo da OU-540	30+380	X = 586.507 Y = 4.662.679	30+490	X = 586.588 Y = 4.662.617	ME	123

O que en proba de conformidade asinan electronicamente,

A CONSELLEIRA DE INFRAESTRUTURAS
E MOBILIDADE P.D (Orde de 7 de
setembro de 2017 (DOG 20/09/201)
O SECRETARIO XERAL

O ALCALDE DO CONCELLO DE
VEREA

Joaquín Macho Canales

José Antonio Pérez Valado

ANEXO I . PLANOS



574.000 576.000 578.000 580.000 582.000 584.000 586.000 588.000 590.000

4.668.000
4.666.000
4.664.000
4.662.000
4.660.000
4.658.000

Transferencia dun treito antigo, Pks 30+380 ao 30+490 ME, da actual OU-540 a prol Concello de Vereá.

- Eixo viario transferido ao Concello de Vereá
- Eixo viario transferido anteriormente ao Concello
- Eixo viario autonómico
- × Fito quilométrico autonómico
- ▭ Límite municipal do Concello de Vereá

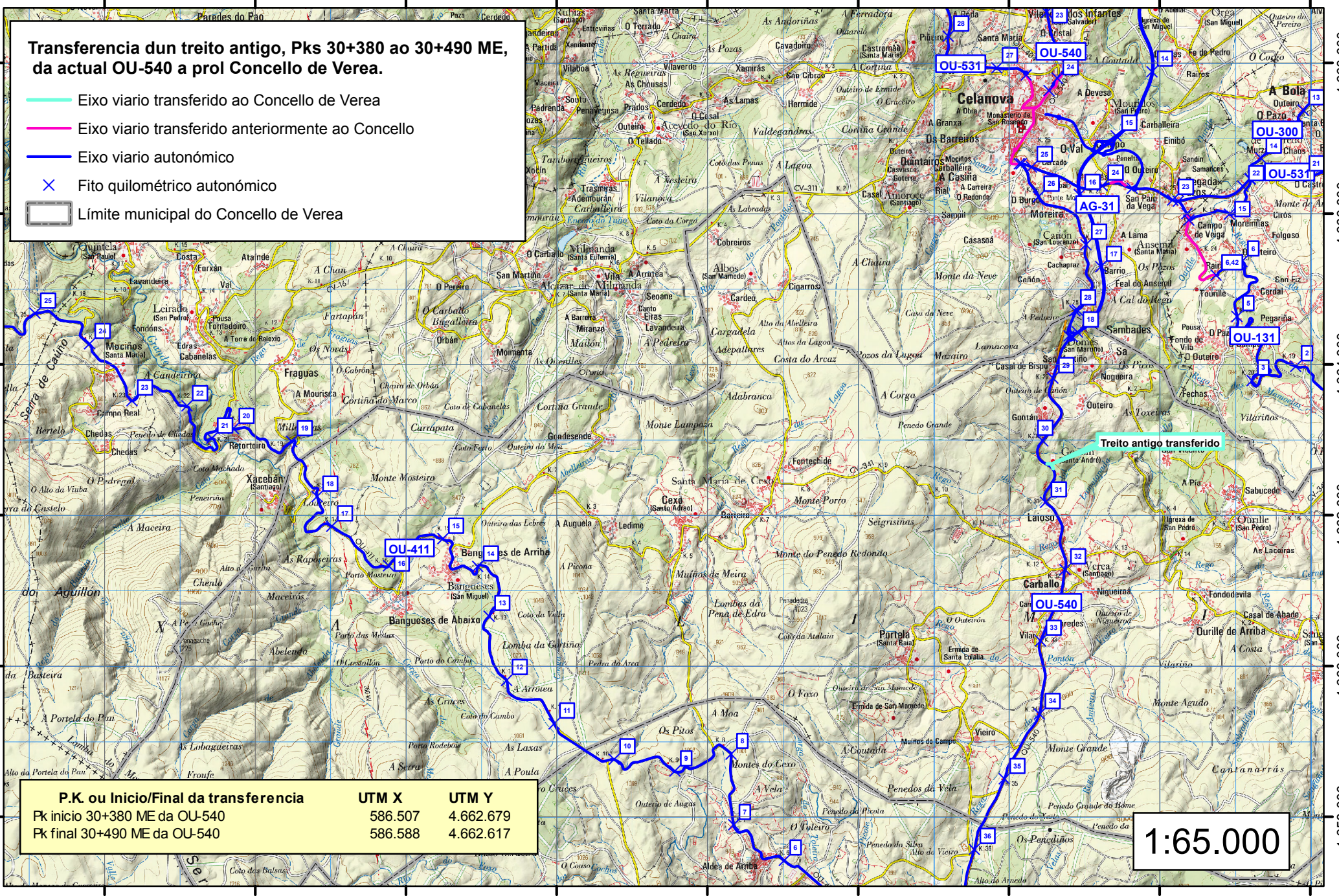

P.K. ou Inicio/Final da transferencia	UTM X	UTM Y
Pk inicio 30+380 ME da OU-540	586.507	4.662.679
Pk final 30+490 ME da OU-540	586.588	4.662.617

1:65.000

574.000 576.000 578.000 580.000 582.000 584.000 586.000 588.000 590.000

CVE: FNzho10IT1
Verificación: <https://sede.xunta.gal/cve>



JTM ETRS89 huso29

Cartografía IGN © INSTITUTO GEOGRÁFICO NACIONAL DE ESPAÑA

586.500

586.600

4.662.800

4.662.800

Transferencia dun treito antigo, Pks 30+380 ao 30+490 ME, da actual OU-540 a prol Concello de Verea.

- Eixo viario transferido ao Concello de Verea
- Puntos quilométricos
- Superficie orientativa de DPV asociado transferida ao Concello de Verea segundo o SP-OU
- Eixo viario autonómico
- × Fito quilométrico autonómico

P.K. ou Inicio/Final da transferencia	UTM X	UTM Y
Pk inicio 30+380 ME da OU-540	586.507	4.662.679
Pk final 30+490 ME da OU-540	586.588	4.662.617

4.662.700

4.662.700

4.662.600

4.662.600

Pk inicio 30+380 ME da OU-540

Treito antigo transferido

Pk final 30+490 ME da OU-540

1:1.000

586.500

586.600

CVE: INZHO10IT1
Verificación: <https://sede.xunta.gal/cve>

